ECOLOGIE CITOYENNETE
SOLIDARITE

6e Ecofestival en Grésivaudan

3 et 4 juin 2017
LUMBIN (38)

www.ecofestival.fr

Le GRÉSIVAUDAN
COMMUNAUTÉ DE COMMUNES

Lumbin

l'Eco centre de Crolles

Commerce et Artisanat Bio et Ethique

Brasserie
fabrique artisanale de bières bios

Caviste
Le Tonneau Gourmand

Restaurant et bar à vins

Magasin bio
Satoriz – le bio pour tous !

Alimentation, cosmétiques, livres, produits d'entretien...

Boutique ethique
EKEO

vêtements & chaussures bio Femme/Homme, bijoux, cadeaux

Ces commerces sont fournis en électricité "100% renouvelable" par la coopérative Enercoop

ÉDITO

C'est avec grand plaisir que toute l'équipe de bénévoles des Écocitoyens du Grésivaudan vous invite à la sixième édition de l'Écofestival en Grésivaudan.

6e Ecofestival en Grésivaudan

Venez nous retrouver **à Lumbin, les 3 et 4 juin** pour un **week-end festif** et animé conçu pour toute la famille. Comme les années précédentes, **l'entrée sera libre** et les conférences et ateliers fonctionneront " au chapeau " pour vous permettre de payer le prix qui vous paraît juste.

Les exposants, soigneusement sélectionnés, seront ravis de vous faire découvrir leurs produits et leurs actions.

Nous espérons que vous repartirez avec de **nouvelles idées pour créer un monde plus respectueux et plus solidaire**.

BON FESTIVAL À TOUS !

SITUATION

L'Écofestival se situe en plein air et sous chapiteaux, à Lumbin, à 20 km de Grenoble et 40 km de Chambéry, à proximité de la RD 1090.
Suivez le fléchage à Lumbin.

Détails des transports en commun et chemin d'accès piétons et vélos sur notre site internet : ecofestival.fr

IMPRESSION

Catalogue imprimé avec des encres végétales sur papier FSC par l'Imprimerie Notre-Dame (Montbonnot - 38).

COUVERTURE

Sandra Steininger
Photo : Marion Steininger

QUATRIÈME DE COUVERTURE

Thomas Girardot

MAQUETTE ET MISE EN PAGE

www.dahu-creation.com
Illustrations : fotolia.com

SOMMAIRE

CINÉMA p.05
PARTENAIRES p.03
BALADE p.15
CONFÉRENCES p.09
ATELIERS p.19
ANIMATIONS p.24
SPECTACLES p.25
CONCERTS p.27
EXPOSANTS p.28

PROGRAMME COMPLET EN PAGES CENTRALES

SATORIZ le bio pour tous !

4 MAGASINS BIO
JUSTE À CÔTÉ DE CHEZ VOUS !

www.satoriz.fr

Chambéry

2577, avenue des Landiers
Tel. : 04 79 68 63 86

Crolles

441 rue Charles de Gaulle
Tel. : 04 76 72 45 16

Echirolles

12 rue des montagnes
de Lans
Espace Comboire
Tel. : 04 76 40 42 34

St Martin d'Hères

4 av. Gabriel Péri
Tel. : 04 76 63 18 99

les PARTENAIRES de L'Écofestival

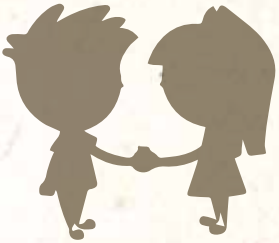

Grâce à eux : beaucoup de matériel,
une aide logistique essentielle, des subventions
et des relais en communication…

MERCI À TOUS NOS PARTENAIRES !

Actuels et à venir…

Lumbin Grésivaudan

Le GRÉSIVAUDAN COMMUNAUTÉ DE COMMUNES

La Ferme

SATORIZ le bio pour tous !

espace ARAGON

isère LE DÉPARTEMENT www.isere.fr

Radio GRÉSIVAUDAN www.radio-gresivaudan.org

Papote association

Maison de la Nature et de l'Environnement de l'Isère

CINÉMA Jean Renoir

Association CRIIRAD Laboratoire

AGEDEN GESTION DURABLE DE L'ENERGIE en Isère

Grésivaudan Nord Environnement www.grene38.fr

CINÉMA Bel'Donne

Saint-Mury-Monteymond

LA CHANTOURNE ATELIER BOIS

OMAF Lumbin

ARC EN SCÈNE

MJC LUMBIN

> Et les communes de **Barraux**, **Froges**, **Crolles**, **Pontcharra**, **St Hilaire du Touvet**, **Bernin**, **Le Versoud**, **Laval**, **Theys**, **Gières**, **Allevard**, **La Combe de Lancey** et **La Rochette**.

“ Merci également à P. Ribeaud, député, pour son soutien. ”

ADHÉREZ AUX ÉCOCITOYENS DU GRÉSIVAUDAN

Association
Écocitoyens
du Grésivaudan

www.ecofestival.fr

PRÉPAREZ ET ORGANISEZ L'ÉCOFESTIVAL…

Créez de nouvelles actions autour de l'Écologie,
de la Solidarité et de la Citoyenneté…

POUR NOUS REJOINDRE :

Envoyez un courriel à contact@ecofestival.fr
ou RDV au Point Info de l'écofestival

Boutique Artisans du Monde

ARTISANS DU MONDE
POUR UN COMMERCE ÉQUITABLE

Boutique Cadeaux Equitables : Bijoux, Maroquinerie, Art de la table, Objets déco, Librairie, Jeux...

Boutique Alimentaire Equitable et Biologique

Le lundi de 14h à 19h
et du mardi au samedi de 10h à 19h

363 rue des Sources
38920 Crolles
04.76.04.99.36

www.artisansdumondecrolles.com

REIKI ANIMALIER

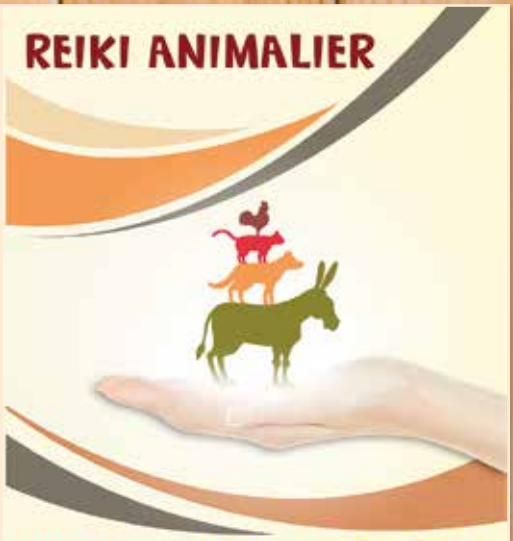

Une approche douce et naturelle pour prendre soin de vos animaux

Florence Nettre, 38580 La Ferrière
04 76 90 42 91 / 06 63 11 47 99
http://www.larchedeflo.fr

Belledonne En Marche

Education à l'Environnement
Encadrement montagne
Stands et animations pédagogiques
Formateurs montagne et nature
Conception et réalisation d'outils pédagogiques
Illustrations
Conception et réalisation de sentiers d'interprétation
Topoguides
Photographies

www.belledone-en-marche.fr

06 42 02 81 62

L'Écofestival fait son CINÉMA

Avec nos partenaires,
le cinéma **Jean Renoir** à Pontcharra,
le cinéma **Bel'donne** à Allevard et
l'Espace Aragon à Villard-Bonnot,
nous vous présentons le festival
" HORS LES MURS ".

ZÉRO PHYTO 100% BIO - De Guillaume BODIN

Dimanche 14 mai à 18h au cinéma Bel'Donne
Dimanche 14 mai à 20h30 au cinéma Jean Renoir
Lundi 15 mai à 20h à l'Espace Aragon

Une enquête passionnante sur plusieurs communes françaises qui n'ont pas attendu l'entrée en vigueur le 1er janvier 2017 de la loi Labbé interdisant l'utilisation de pesticides dans les espaces publics pour changer leurs pratiques. Ce film met aussi en avant les pionniers de la restauration collective biologique et leurs partenaires qui, ensemble, contribuent à l'amélioration de la qualité des repas dans les collectivités.

Séances suivies d'un débat en présence de Guillaume Bodin, réalisateur.

L'ÉVEIL DE LA PERMACULTURE - D'Adrien BELLAY

Mardi 30 mai à 20h à l'Espace Aragon [(1)]
Jeudi 8 juin à 20h30 au cinéma Bel'Donne
Lundi 12 juin à 20h30 au cinéma Jean Renoir

La permaculture laisse entrevoir une lueur d'espoir avec ses solutions écologiquement soutenables, économiquement viables et socialement équitables. Accessible à tous, elle peut être mise en œuvre partout… Aujourd'hui, des hommes et des femmes se rencontrent et expérimentent cette alternative crédible. La transition " permacole " est en marche !

(1) en présence de Cécile Thomas, passionnée de permaculture et porteuse d'un projet en permaculture dans la vallée du Grésivaudan, initiatrice des Incroyables Comestibles au Touvet.

FOOD COOP - De Tom BOOTHE

Lundi 29 mai à 20h30 au cinéma Jean Renoir

En pleine crise économique, dans l'ombre de Wall Street, une institution qui représente une autre tradition américaine est en pleine croissance. C'est la coopérative alimentaire de Park Slope, un supermarché autogéré où 16 000 membres travaillent 3 heures par mois pour avoir le droit d'y acheter les meilleurs produits alimentaires dans la ville de New York aux prix on ne peut moins chers.

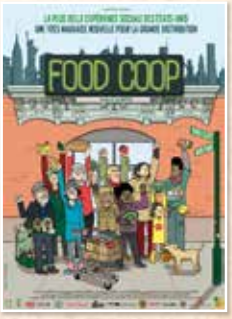

arbre & vie

- Spécialiste en élagage
- Création de jardins
- Entretien de jardins (*50% déductible des impôts*)

Edouard De Roumilly - 06 50 76 73 44
520 chemin des longs Prés - 38660 LUMBIN
www.arbreetvie.net

S'TILE

Un module photovoltaïque adapté à vos besoins

Esthétique
Plusieurs motifs disponibles

Tension de sortie
Du 12 au 48 V

Taille et puissance
Du standard au sur-mesure

Etude personnalisée sur demande

S'Tile
86 000 Poitiers

Tel : 05 79 79 60 10
contact@silicontile.fr
www.silicontile.fr

FUSTINONI Combustibles

100 Chemin de Villard Didier
38530 PONTCHARRA

Votre partenarie local pour:

- **Granulés de Bois**
- **Buches Densifiées**

Offre Promotionnelle Granulés de Bois 15 Avril 2017 au 30 Juin 2017

04 76 97 64 02
combustibles@fustinoni.fr
www.fustinoni-combustibles.fr

LE CONTE DES SABLES D'OR - De Frédéric et Samuel GUILLAUME

Mercredi 14 juin : 17h à l'Espace Aragon

Il était une fois un village tout à fait paisible, jusqu'à ce que des yeux envahissent peu à peu le bourg, venant troubler la vie des habitants. Commence alors la quête du sable magique, capable de fermer ces organes voyeurs. Un conte fantastique sur l'image de soi et la beauté de l'inconnu, impliquant 140 enfants en situation de handicap dans toutes les étapes de création du film.

Film suivi d'une animation pour les enfants, à partir de 4 ans.

ÉCOLE EN VIE - De Mathilde SYRE

Jeudi 15 juin : 20h à l'Espace Aragon

Ils sont enseignants dans l'école publique et ont choisi de pratiquer une pédagogie "active" dans leur classe, en accompagnant les enfants vers plus d'autonomie et de confiance en soi. Freinet, Montessori, ils s'inspirent des grands pédagogues, mais au delà de la méthode se questionnent sur leur rôle d'enseignant. L'école publique est en train de bouger, de l'intérieur.

Il est temps d'ouvrir les yeux sur ce changement et de l'encourager. Pour nos enfants. Pour tous les enfants.

En présence de Mathilde Syre, réalisatrice.

en ATTENDANT L'Écofestival ...

Mercredi 17 mai à 20h

RENCONTRE CITOYENNE

autour du livre de Thomas PIKETTY
" Le capital au XXIe siècle "

Présentation de Amina SAOUDI, Gwenaëlle PRUD'HOMME et Brigitte LABBAYE

Trois enseignantes de Sciences Economiques et Sociales présentent " Le capital au XXIe siècle " de Thomas Piketty. Celui-ci analyse l'évolution de la répartition des richesses depuis le XVIIIe siècle. Le livre est riche d'informations pour les citoyens désireux de comprendre les inégalités économiques de nos sociétés. Elles ne s'imposent pas mais découlent de choix politiques et historiques qu'il est possible de débattre.

Entrée libre salle Boris VIAN à CROLLES

SARIAN Frédéric
Chauffage - Sanitaire - Climatisation
Maintenance Fuel Gaz
Installation / dépannage
ENTREPRISE QUALIBAT
MENTION RGE / PGN / PGP
www.sarian.fr
301 rue du Bréda - 38530 PONTCHARRA
Tél/FAX : 04 76 71 96 63 • 06 62 58 96 63 • frederic@sarian.fr

SARIAN Benoît
Balnéothérapie - SPA
Vente - installation - SAV
STATION TECHNIQUE AGRÉÉE
KINEDO - WATERMATIC - GRANFORM
www.sarian.fr
301 rue du Bréda - 38530 PONTCHARRA
Tél/FAX : 04 76 71 96 63 • 06 99 36 52 22 • benoit@sarian.fr

DAHU
CRÉATION
COMMUNICATION PRINT ET WEB
Création et impression
Logos et Identités visuelles
Sites internet
WWW.DAHU-CREATION.COM
contact@dahu-creation.com - 06 85 20 54 45 - THEYS (38)

CR
COSTA'RENOV
Peinture & Enduit Naturels
ARTISAN
Rénover et Décorer Autrement en Harmonie avec l'Environnement...
Je réalise pour Vous...
- Peinture et Lasure Naturelle,
- Enduit à la Chaux et à l'Argile,
- Badigeon de Chaux et d'Argile,
- Patines, effets murals,
- Parquet Traditionnel et Flottant,
- Restauration et Entretien de Meubles,
FORMÉ PAR LES COMPAGNONS DU TOUR DE FRANCE
COSTA'RENOV - CROLLES - 06.07.501.902 - info@costa-renov.fr - www.costa-renov.fr -

les CONFÉRENCES de L'Écofestival

Géométrie Sacrée des Plantes
Ingrid ROBINET

Samedi à 13h30 — Chapiteau VERT

Au cours de l'Histoire de l'évolution de la vie sur Terre, le monde végétal a conquis l'espace au moment de sa sortie des eaux. Du stade d'algues au stade aérien, la conquête de la tridimensionnalité a amené une organisation spatiale magnifique, surprenante, et intelligente. Nous découvrirons ensemble comment cette organisation s'est structurée, à travers un voyage au cœur de la Sagesse végétale et de sa Beauté.

le-chemin-de-l-hetre.fr
Entrée libre - Ados/Adultes - Durée 1h00

A la découverte de nos mémoires cellulaires
Christine THOMAS

Samedi à 13h30 — Chapiteau JAUNE

Dans les méandres de nos émotions qui nous engluent chaque jour d'avantage, nous empêchant d'aller librement sur notre chemin, se cache des informations inscrites au cœur de nos cellules. Elles dictent chacun de nos pas et nous enferment petit à petit dans une prison sans porte ni fenêtre.

Regardons notre fonctionnement pour un instant et permettons-nous d'entrevoir la possibilité de nous libérer de nos chaines.

liberty-move.com
Entrée libre - Ados/Adultes - Durée 1h00

Lyme : le droit de guérir
Matthias LACOSTE

Samedi à 15h — Chapiteau VERT

Le droit de guérir est une association qui agit pour informer et soutenir la population dans la transparence sur les maladies émergentes, en particulier la Maladie de Lyme. Son Président Matthias LACOSTE expliquera ce qu'est la Maladie de Lyme, ses modes de transmissions, en quoi elle peut devenir invalidante et chronique; il abordera les solutions thérapeutiques actuelles afin que chacun puisse envisager une guérison.

ledroitdeguerir.com
Entrée libre - Ados/Adultes - Durée 1h00

Europe, Euro et Transition écologique
Jean-François PONSOT - Les Économistes Atterrés

Samedi à 15h30 — Chapiteau BLEU

Maître de conférences HDR en sciences économiques à l'université de Grenoble et directeur du CREG, Jean-François Ponsot évoque le sujet de l'Europe et la transition écologique en abordant les questions suivantes : L'euro est il capable de soutenir des politiques de prospérité ? Faut-il rester ou sortir de l'Europe ? Est-elle impuissante face au défi climatique et énergétique ? Pourquoi l'Europe ne parvient-elle pas à développer des politiques communes de transition ? Comment dépasser ces difficultés ?

atterres.org
Entrée libre - Ados/Adultes - Durée 2h00

GRÉSI21
CENTRALES VILLAGEOISES

Les Centrales Villageoises du Grésivaudan, dit Grési21, société locale et citoyenne, visent à développer les énergies renouvelables.
Intégrée dans une démarche globale de territoire labellisé TEPOS. Grési21 souhaite associer les citoyens, les collectivités et les entreprises locales pour participer de concert et localement à la transition énergétique d'aujourd'hui.
Grési21 se développe actuellement sur les communes de Bernin, Crolles, St Hilaire du Touvet, St Pancrasse, St Bernard du Touvet, Saint Martin d'Uriage, Revel, St Jean le Vieux, la Combe de Lancey et Chamrousse, une dynamique s'est également initié sur les communes de Laval, les Adrets, Saint Mury et St Agnès.

Cette initiative citoyenne n'a que 1 an et, déjà, la mobilisation observée permettra une production d'énergie renouvelable couvrant les besoins de près de 180 foyers.

Venez nous rejoindre dans cette aventure humaine citoyenne où le citoyen s'est réapproprié la problématique énergétique. ***Nous serons présents à l'Ecofestival.***

Contact : gresi21@centralesvillageoises.fr ou cris.vannier@yahoo.fr

Chauffer son eau et sa maison grâce au soleil

AGEDEN et Com. de Communes Le Grésivaudan

Samedi à 17h — Chapiteau JAUNE

AGEDEN GESTION DURABLE DE L'ENERGIE en Isère

Le Grésivaudan, Territoire à Energie Positive pour la Croissance Verte, s'engage à accompagner financièrement plus de 100 projets d'équipements de toitures solaires thermiques entre 2016 et 2018 grâce à la participation du Ministère de l'Environnement, de l'Énergie et de la Mer. L'AGEDEN, partenaire du Grésivaudan pour ses actions en faveur de la Transition énergétique propose des conseils techniques aux particuliers qui souhaitent installer un système solaire thermique chez eux.

le-gresivaudan.fr/359-chauffe-eau-solaire.htm

Entrée libre - Ados/Adultes - Durée 1h00

Les monnaies citoyennes, faire de votre monnaie un bulletin de vote

Frédéric BOSQUÉ

Samedi à 17h — Chapiteau VERT

Les dysfonctionnements de notre système financier et monétaire nous conduisent à la démesure sociale, écologique et économique. Comment les monnaies citoyennes et locales peuvent-elle nous conduire à l'émancipation des humains en respectant la nature ?

Frédéric Bosqué est un entrepreneur humaniste. Il a lancé de nombreuses monnaies complémentaires. Depuis 3 ans il se consacre à un projet à 10 ans pour construire un Écovillage expérimental.

tera.coop

Entrée libre - Ados/Adultes - Durée 2h00

Comment l'éducation positive peut révolutionner nos sociétés ?

Flore VIARD

Dimanche à 10h — Chapiteau BLEU

Fami'Lien

De nos jours, l'éducation positive a le vent en poupe. Mais qu'est-ce que cela peut apporter à notre société de revoir ses manières d'accompagner les enfants? Est-ce véritablement prioritaire, face aux nombreuses urgences écologiques et sociétales ? L'enfance et son rôle sera au cœur de cette conférence, qui explorera pourquoi l'éducation doit être une priorité aujourd'hui, et comment l'empathie peut changer la société de demain.

Entrée libre - Ados/Adultes - Durée 1h00

Nucléaire, santé et thyroïde

Roland DESBORDES (CRIIRAD)

Dimanche à 10h — Chapiteau VERT

Association CRIIRAD laboratoire

Les premières études sur les survivants d'Hiroshima et Nagasaki ont permis de jeter les bases de la radioprotection moderne. Mais Tchernobyl et Fukushima sont venus remettre en cause bien des idées reçues en particulier sur l'impact des faibles doses de rayonnement à faible débit. C'est typiquement le cas des rejets des installations nucléaires en fonctionnement normal, mais surtout des situations post-accidentelles.

criirad.org

Entrée libre - Ados/Adultes - Durée 1h00

LA SUITE DES CONFÉRENCES ?! C'EST PAR LÀ !

07.69.33.73.73

BéABa pizza

Pizza bio et locale !

17h - 21h

Lundi à Bernin, mardi à Crolles et vendredi à La Terrasse

NATURE & PROGRÈS

AB AGRICULTURE BIOLOGIQUE

MARCHÉ BIO DE MEYLAN

Place de la Louisiane à Meylan

Tous les Mercredis de 13H à 18H

(changement d'horaires en juillet-août)

Plus de 20 exposants offrant une grande diversité de produits locaux et régionnaux certifiés

AB AGRICULTURE BIOLOGIQUE

LAMBERT CHEMINÉES

Spécialiste du chauffage au bois et granulés

La pierre en décoration

cheminées Poujoulat

Artisan - Fabricant depuis 1969 - Ancien élève des Beaux Arts de Paris

RGE Qualibois

LAMBERT CHEMINEES

Tél. 04 76 97 64 00 - Fax 04 76 97 91 15

1091, route de Grenoble - Les Epinays - 38530 PONTCHARRA

E-mail : lambertcheminees@wanadoo.fr

Web : www.lambertcheminees.fr

Effet de masse pour optimiser les coûts de nos assurances mutuelles

Pascal DERIOT - Président ASAPA

Dimanche à 11h — Chapiteau JAUNE

L'ASAPA (Association Solidarité Amélioration Pouvoir d'Achat) a pour objet de représenter les habitants d'une ou plusieurs communes dans une action de mutualisation avec pour objectif de négocier, faire baisser les coûts d'adhésion à une mutuelle ou tout autre organisme ou société.

asapa.blog4ever.com

Entrée libre - Ados/Adultes - Durée 1h30

Les plantes médicinales de chez nous

Simone CHABERT

Herboriste diplômée de l'École d'Herboristerie Européenne de Bruxelles

Dimanche à 11h30 — Chapiteau VERT

Nous présenterons des plantes médicinales au travers de " la théorie des signatures ", ou comment le végétal donne à lire ce qu'il soigne ? Nous parlerons des usages traditionnels d'hier et d'aujourd'hui en phytothérapie, aromathérapie, gemmothérapie ou en élixir floraux de plantes emblématiques. C'est Paracelse, au Moyen-Âge, qui a posé les bases de cette approche du végétal.

contact@lasauge.org

Entrée libre - Ados/Adultes - Durée 1h00

Le Revenu de Base

Les Inconditionnel.le.s de Lyon

Groupe local du Mouvement Français pour un Revenu de Base

Dimanche à 13h30 — Chapiteau JAUNE

MFRB — MOUVEMENT FRANÇAIS POUR UN REVENU DE BASE

Le Revenu de Base a vocation à être universel. Mais pour convaincre des phases expérimentales peuvent être mises en place à l'échelle locale, régionale, nationale ou mondiale. Ces expérimentations ont pour objectif de parvenir à une généralisation de la mise en œuvre d'un Revenu de Base Inconditionnel pour tous. EXPÉRIMENTER - ÉVALUER - MODÉLISER - GÉNÉRALISER sont les 4 mamelles de l'instauration raisonnée et durable du Revenu de Base Inconditionnel.

lyon.revenudebase.info

Entrée libre - Ados/Adultes - Durée 1h30

De l'économie ciculaire à l'éco-conception jusqu'aux nouveaux paradigmes de production et consommation

Peggy ZWOLINSKI - Maître de conférences et Ingénieure de recherche

Dimanche à 14h — Chapiteau VERT

L'économie circulaire est un concept qui permet aux entreprises de mieux prendre en compte le cycle de vie des produits et de diminuer leurs impacts pour des solutions plus durables. Il s'agit donc pour elles de passer à de nouveaux modes de production/consommation circulaires, dans lesquels le rôle du consommateur sera essentiel, celui-ci devenant acteur de la nouvelle chaine de valeur.

g-scop.grenoble-inp.fr/laboratoire/?RH=GSCOP_FR-LABO

Entrée libre - Ados/Adultes - Durée 1h30

NOUVEAU dans le Grésivaudan

L'Epicerie ambulante

Faîtes-vous livrer votre panier de produits bio

directement à votre travail

à votre gare TER, à votre domicile

Légumes, Fruits, Pains, Miels, Confitures, Nectars, Jus, huiles, ...

des produits frais de saison

issus de producteurs locaux

et TOUS certifiés BIO

Des paniers du Champ
déjà composés par nos producteurs

Des paniers à composer vous-même

Des ventes ponctuelles
de produits un peu plus rares ou éloignés

Avec ou Sans engagement !

Faites un essai !

www.ecotier.fr

paniers@ecotier.fr - 06 82 30 25 35

" Faire en communs " Quel avenir ?

Pierre THOMÉ

Dimanche à 15h30 — Chapiteau VERT

Qu'y-a-t-il de commun entre les comités de l'eau à Cochabamba et les coopératives à l'origine du fromage de Beaufort en Tarentaise ? Des communs construits par des hommes et des femmes agissant pour améliorer leur environnement social, économique, écologique. Comment des acteurs de la société civile, associés éventuellement à des acteurs institutionnels publics ou privés peuvent gouverner ensemble? Quel enjeu pour l'économie sociale et solidaire ?

yvesmichel.org/product-page/economie/biens-communs-quel-avenir/

Entrée libre - Ados/Adultes - Durée 2h00

Le Scénario négaWatt 2017-2050

Étienne MASSON

Ambassadeur de l'association négaWatt

Dimanche à 16h — Chapiteau JAUNE

ASSOCIATION négaWatt

En appliquant la démarche négaWatt - sobriété, efficacité énergétique, énergies renouvelables - à l'ensemble de nos besoins, l'Association négaWatt a élaboré un scénario prospectif à horizon 2050 basé quasi-exclusivement sur des sources d'énergie d'origine renouvelable, performance rendue possible grâce à une exploration en détail du formidable potentiel d'économie d'énergie qui nous entoure.

negawatt.org

Entrée libre - Ados/Adultes - Durée 1h30

L'Écofestival en BALADE

Tenue adaptée pour la sortie extérieure, carnet de notes, si possible se munir d'une loupe.

Inscription à l'accueil de l'Écofestival

Sortie Botanique - *Ingrid ROBINET*

Samedi 3 juin à 15h30

Une balade nature pour apprendre à connaître les plantes : sauvages, communes, comestibles, médicinales… Une invitation à découvrir la beauté des plantes, leur nom, leurs propriétés, leur essence… Ces herbes qu'on dit mauvaises, ces plantes que l'on nomme les Simples, leur usage médicinal, leur Sagesse, leur simplicité et dans le même temps, leur complexité.

le-chemin-de-l-hetre.fr

Ados/Adultes - Durée 2h30

SAMEDI

Chapiteau BLEU	Chapiteau VERT	Chapiteau JAUNE	DÔME	Sur le site ou à l'extérieur
11h – OUVERTURE AU PUBLIC				
11h30 – INAUGURATION DE L'ÉCOFESTIVAL EN GRÉSIVAUDAN 2017				
				ALTERNATIBA – Déambulation jusqu'à 17h – Porteur de paroles
	GÉOMÉTRIE SACRÉE DES PLANTES – Ingrid ROBINET	À LA DÉCOUVERTE DE NOS MÉMOIRES CELLULAIRES – Christine THOMAS	CHANTS VIVANTS (Adultes)	
				DANSE BIODYNAMIQUE – Salle Icare – (Adultes)
				ATELIER RÉCUP'ART – Sur site – Création de poupées japonaises (KOKESHI)
	LYME : LE DROIT DE GUÉRIR – Mathias LACOSTE	RALENTIR POUR GAGNER DU TEMPS – Céline LAFOND	ATELIER MÉDITATIF ET LUDIQUE (6-12 ans)	
EUROPE, EURO ET TRANSITION ÉCOLOGIQUE – Jean-François PONSOT – Les économistes atterrés				SORTIE BOTANIQUE – Ingrid ROBINET
			YOGA (3-7 ans)	BAIN SONORE – Salle Icare – (Adultes)
	LES MONNAIES CITOYENNES – Frédéric BOSQUÉ	CHAUFFER SON EAU ET SA MAISON AVEC LE SOLEIL – C.C. Le Grésivaudan et AGEDEN		
			YOGA (6-11 ans)	DANSE COLLECTIVE - Sur site – Association Corps Emouvance & Association Alchimie Créatrice
CONCERT – STEEL BAND				
SOIRÉE FESTIVE – avec MUSICA CROLLES				

L'Écofestival "HORS LES MURS".

DE NOMBREUX FILMS À VOIR :
> Zéro Phyto 100% Bio
> L'éveil de la Permaculture
> Food Coop
> École en Vie

+ CINÉ JEUNESSE :
> Le Conte des Sables d'Or (tous les détails dans le catalogue)

AVANT PREMIÈRE de L'Écofestival

MERCREDI 17 MAI À 20H
SALLE BORIS VIAN À CROLLES

RENCONTRES CITOYENNES AUTOUR DU LIVRE DE THOMAS PIKETTY « LE CAPITAL AU XXIE SIÈCLE »
> Présentation de Amina SAOUDI, Gwenaëlle PRUD'HOMME, Brigitte LABBAYE (tous les détails dans le catalogue)

DIMANCHE

	Chapiteau BLEU	Chapiteau VERT	Chapiteau JAUNE	DÔME	Sur le site ou à l'extérieur
10h	ÉDUCATION POSITIVE – Flore VIARD	NUCLÉAIRE, SANTÉ ET THYROÏDE – Roland DESBORDES		YOGA (3-7 ans)	BIODANZA – Salle Icare (Adultes) ; LES RECYCLOWNS – Déambulation ; ATELIER RÉCUP'ART – Sur site – Création de poupées japonaises
10h30					
11h			OPTIMISER LES COÛTS DES MUTUELLES DE SANTÉ – Pascal DERIOT	YOGA (6-11 ans)	
11h30	BOUGEONS AUTREMENT – Cie Théâtre sous la Dent	LES PLANTES MÉDICINALES DE CHEZ NOUS – Simone Sarah CHABERT			
12h					
12h30					
13h				THÉÂTRE ENFANTS (6-13 ans) – Cie Entre En Scène	
13h30					
14h		DE L'ÉCONOMIE CIRCULAIRE À L'ÉCO-CONCEPTION – Peggy ZWOLINSKY	LE REVENU DE BASE – Mouvement Français pour un Revenu de Base		DANSE BIODY-NAMIQUE – Salle Icare (Adultes) ; LES RECYCLOWNS – Déambulation ; ATELIER RÉCUP'ART – Sur site – Création de chenille
14h30					
15h				THÉÂTRE ADULTES (+ 15 ans) – Cie Entre En Scène	
15h30	À VOS SOUHAITS ! SPECTACLE ENFANT – Cie Échappée Belle	FAIRE EN "COMMUNS". QUEL AVENIR ? – Pierre THOMÉ			
16h			LE SCÉNARIO NÉGAWATT 2017-2050 – Étienne MASSON		BAIN SONORE ET EXPRESSION CRÉATIVE - Salle Icare – Charles BOUSSET et Agnès MILLET (Adultes)
16h30	GOÛTER POUR LES ENFANTS				
17h					
17h30					

ET AUSSI TOUT AU LONG DU WEEK-END...

NOUVEAUTÉS

- Espace Petite enfance
- Atelier création à partir matériel de récupération avec Récup' Art
- Mesure radon et compteurs Geiger (stand CRIIRAD)

ACTIVITÉS FAMILLE

- Bar à tendresse
- Atelier bois La Chantourne (stand dim. 14h-18h)
- Troc plantes (stand dimanche 9h-12h)
- Atelier d'expression libre (stand Leurs pinceaux Parlent...)
- Atelier compost (stand Grésilience)

ACTIVITÉS ENFANTS

- La P'tite Ferme Animée
- Le Bois des jeux (jeux géants)
- Macabane (construction de cabanes)

EMMAUS pense à votre détente !

- Le mobilier mis à votre disposition est en vente (stand accueil)

Conférences — Atelier / Animation : inscription préalable à à l'accueil de l'Ecofestival — Festif - Artistique

ACTUALITÉ DES

FAUCHEURS VOLONTAIRES

FAUCHEUR VOLONTAIRE D'OGM

Des OGM cachés dans les champs de colza en Bourgogne Fauchage de deux plate-formes d'essai

Le lundi 28 novembre 2016 au matin près de Dijon, soixante dix Faucheuses et Faucheurs Volontaires ont neutralisé deux plate-formes d'essai de colza contenant des variétés rendues tolérantes à des herbicides (VrTH) issues de mutagénèse, une technique définie comme OGM par la directive européenne 2001-18, mais exclue de son champ d'application, ce qui exempte ces variétés de toute évaluation, traçabilité et étiquetage. Ces OGM se retrouvent donc cachés dans nos champs et nos assiettes.

2 faucheurs savoyards ont participé à cette action et sont convoqués avec d'autres au Tribunal de Dijon au mois de septembre.

Si vous voulez aider financièrement le collectif savoyard, envoyez vos dons à :

STOP OGM 73

Dominique Roffino : La Chambotte
73410- Saint-Germain la Chambotte

les ATELIERS

CERTAINS ATELIERS SONT
SUR INSCRIPTIONS

DÉMARRER SON COMPOST !
Christophe GUILBERT

En continu

Grésilience Permaculture

Le processus de compostage, identification des matières organiques et leurs caractéristiques, montage du tas.

gresilience.wix.com/gresi
Inscription sur le stand de Grésilience
Tout public

ATELIER D'EXPRESSION LIBRE
Sonia MAMY

En continu

L'association Proj-t' AGES vous propose un espace d'expression libre tout au long du week-end. Venez en famille prendre un pinceau et laisser libre cours à votre imagination.

sonia.mamy@free.fr
Tout public

CHANT VIVANT
Jean-Patrick ARNAUD

Sam. 13h DÔME

Cet atelier est un voyage au chœur de l'instant, une pause dans le temps, un moment d'écoute et de partage. Je vous invite à découvrir le son en vous, à le laisser émerger, naître comme par enchantement. En résulte une grande liberté intérieure, un chant harmonieux, notre présence dans le souffle et le silence. Chant intuitif, chant de Mantras, chants du monde, chant solo, en duo, en groupe... tout est possible mais rien n'est figé. Vous savez tous chanter, faites en l'expérience…

medi-ame.fr
Inscription à l'accueil de l'Écofestival
À partir de 16 ans - Durée 1h30

ATELIER C/RECUP'ART
Odile TANTON

Sam. 14h / Dim. 10h

Confectionne ta poupée KOKESHI à partir de matériaux de récupération et repars avec ta création.

o.tanton@orange.fr
À partir de 6 ans - Durée 2h00

DANSE BIODYNAMIQUE
Isabelle DELATRE

Sam. 14h / Dim. 14h SALLE ICARE

La danse Biodynamique s'est inspirée de différentes pratiques corporelles et a ensuite cherché à les synthétiser afin de restaurer le mouvement naturel.

dansebiodynamique.fr
Inscription à l'accueil de l'Écofestival
Adultes - Durée 1h30

MESURER LA RADIOACTIVITÉ AVEC UN COMPTEUR GEIGER
CRIIRAD

Sam. à 14h

La CRIIRAD propose un atelier durant lequel les principes de base de la radioactivité et du compteur Geiger seront expliqués et qui permettra aux participants d'apprendre à manipuler un radiamètre en mesurant des échantillons prélevés dans l'environnement.

criirad.org
Inscription et renseignement sur le stand CRIIRAD

Papote: Votre Espace de Vie Sociale

Accueil Pause Café

Le lundi après midi, pour tous les habitants de 0-99 ans

Accueil Papote et Gribouillis

Le vendredi matin, espace d'accueil parent-enfant ou adulte-enfant.

Atelier Aiguilles et Création

Le vendredi soir 20h30

Ateliers et sorties

Organisés par les habitants, toute l'année, pour tous (adultes, familles, petits....), voir programmation

Café des Parents / Café des Parents d'ados

Un jeudi soir par mois, à 20h00

Conférences et Spectacles

Pour tous, voir programmation

Papote est une association agrémentée EVS par la CAF

Permanences le lundi (14-17h) et le vendredi (9h00-11h30), 70 rue de l'église, Lumbin

Rens. : 07 83 92 11 13 - papoteassociation@gmail.com

Programme : http://papoteassociation.blogspot.fr

Papote association

Lumbin Grésivaudan

Allocations Familiales Caf de l'Isère

CROLLES

isère LE DÉPARTEMENT www.isere.fr

réaap Réseau d'Écoute d'Appui et d'Accompagnement des Parentalités de l'Isère

S'amuser, échanger, réfléchir, partager...

Renforcer les liens et enrichir les relations entre les habitants, petits et grands !

LE SECRET POUR GAGNER DU TEMPS ? APPRENDRE À RALENTIR

Céline LAFOND

Sam. 15h Chapiteau JAUNE

Quand on court sans arrêt, on râle, on est démotivé, on tombe malade; du coup on n'agit plus comme on le voudrait vraiment et on finit frustré, épuisé. C'est notre environnement stressant qui nous impose d'en faire toujours plus. Pourtant, à l'aide des outils scientifiquement validés de la psychologie positive et de la méditation de pleine conscience et avec de l'entraînement, vous pouvez apprendre à ralentir, à lâcher prise pour retrouver sérénité, bien-être et liberté pour vous et vos proches.

celinesimonnetlafont.com

Inscription à l'accueil de l'Écofestival

Adultes - Durée 1h30

ATELIER MÉDITATIF ET LUDIQUE ENFANTS

Jean-Patrick ARNAUD

Sam. 15h DÔME

Cet atelier est une destination ludique, de partage et de découverte. Nous voyagerons ensemble autour de jeux, de contes, d'instants méditatifs, de sons et de chants venus d'ailleurs. Cet atelier nous invite à prendre conscience de notre corps, à identifier et apaiser nos émotions et à laisser passer nos pensées au fil de l'eau. Au travers d'expériences adaptées nous évoluerons ensemble vers une meilleure interaction à la vie.

medi-ame.fr

Inscription à l'accueil de l'Écofestival

Enfants de 6 à 12 ans - Durée 1h00

YOGA ENFANTS

Florence TSAGOURIA

Sam. 16h30 et 17h45 DÔME
Dim. 10h et 11h15

Découverte du yoga pour les enfants.

florence.tsagouria@orange.fr

Inscription à l'accueil de l'Écofestival

De 3 à 7 ans : 16h30 (S) et 10h (D)
De 6 à 11 ans : 17h45 (S) et 11h15 (D)
Durée 1h00

BAIN SONORE

Charles BOUSSET

Sam. 16h30 SALLE ICARE

Vibrez de tout votre être avec les didgeridoos et les bols chantants ! Bain sonore, harmonisation et écoute du silence bienveillant pour un voyage au Cœur de vous-même. L'alchimie vibra-

toire qui se crée entre les personnes et les instruments ouvre des portes : une détente, une paix profonde, l'arrêt du mental, une harmonie énergétique. Elle peut aussi libérer les tensions, soulager les douleurs liées à de mauvaises postures et améliorer l'écoute et la concentration, reposer, faire rêver...

treksalamontagne.fr

Inscription à l'accueil de l'Écofestival

Ados/Adultes - Durée 1h00

UNE DANSE POUR LA PLANÈTE, DANSE COLLECTIVE ET PARTICIPATIVE

Ass. CORPS EMOUVANCE et ALCHIMIE CREATRICE

Sam. 18h EN PLEIN AIR

Une danse pour la planète, collective et participative, soutenue par des percussions, où chacun est invité à mettre en marche, à danser son intention. Cette danse est animée par Agnès Millet, thérapeute par les arts expressifs.

corpsemouvance.jimdo.com
milleetlune.jimdo.com

Tout public

TROC-PLANTES

MJC de LUMBIN

Dim. 9h/12h STAND TROC-PLANTES

Venez nombreux échanger en toute convivialité et bonne humeur vos plants potagers, fleurs, graines… sans oublier vos outils et accessoires de jardinier qui ne vous servent plus. Vous pourrez aussi partager votre savoir faire ou échanger à propos des semis, des anciennes variétés, du bouturage, du compostage avec des jardiniers passionnés.

IMPRIMERIE NOTRE DAME .COM

Une seule équipe

imprimerie Eaux-Claires

La souplesse de la commande en ligne

L'efficacité d'une production locale

Et maintenant L'imprimerie Notre-Dame c'est aussi l'impression numérique (très) grand format tous supports !

- Enseignes d'entreprise
- Covering
- Graphismes pour véhicules
- Tirages d'art
- Signalétique souple
- Etiquettes et autocollants
- Vitres teintées et films occultants

imprimerienotredame.com

IMPRIM'VERT

80 rue Vaucanson - ZI Pré Millet
38330 Montbonnot
Tél. 04 76 18 56 16 - Fax : 04 76 18 02 84

ISO 14001
BUREAU VERITAS
Certification

BIODANZA : L'ATOUT SANTÉ
Christel DELAMEZIERE

Dim. 10h30 SALLE ICARE

La Biodanza est une invitation à danser la vie, accessible à tous ! Grâce à la musique, le mouvement, la rencontre authentique avec soi et les autres, elle nourrit notre capacité à nous sentir vivant, vibrant !

Fondée sur les sciences biologiques et les lois qui préservent et perpétuent la vie, la Biodanza touche la partie saine de chaque individu. Elle permet à chacun d'augmenter son potentiel de santé en contactant ses émotions, sa joie de vivre, son affectivité, son courage, sa créativité existentielle... Elle est reconnue au Royaume-Uni, dans le système national de santé comme "Thérapie complémentaire" permettant l'accroissement de la santé globale.

Asso-dansetavie@laposte.net
Inscription à l'accueil de l'Écofestival
Adultes - Durée 1h30

ATELIER C/RECUP'ART
Odile TANTON

Dim. 13h

Venez créer votre chenille à partir de bouchons recyclés et plein d'éléments en fin de vie.

o.tanton@orange.fr
À partir de 4 ans (avec un adulte)
Durée 2h00

THÉÂTRE
Irène JARGOT
Directrice artistique et metteure en scène

Dim. 13h30 DÔME

Compagnie Entre en Scène

Initiation au théâtre. Les enfants découvriront la pratiques du théâtre grâce à des jeux basés sur l'écoute, l'imagination, l'improvisation.

cie-entre-en-scene.com
Inscription à l'accueil de l'Écofestival
Enfants de 6 à 13 ans - Durée 1h00

ATELIER BOIS
LA CHANTOURNE

Dim. 14h/18h

Venez découvrir la scie à chantourner. Cette machine magique permet de découper, sans effort, toutes les formes dans du bois. Vous repartirez avec votre création !

lachantourne.fr
À partir de 8 ans

LE RADON, UN GAZ RADIOACTIF NATUREL MAIS PAS SANS RISQUE
CRIIRAD

Dim. 14h STAND CRIIRAD

Selon la nature de la géologie et le type de construction, il est possible d'être exposé au Radon. Cancérigène certain pour l'homme, il est par conséquent nécessaire de le mesurer afin de pouvoir éventuellement prendre des mesures pour s'en protéger. La CRIIRAD propose un atelier permettant de mieux le connaître, d'informer sur la réglementation en vigueur et à venir et de présenter les outils utilisés pour la détection.

criirad.org
Inscription et renseignement sur le stand CRIIRAD

THÉÂTRE
Irène JARGOT
Directrice artistique et metteure en scène

Dim. 14h45 DÔME

Compagnie Entre en Scène

Nous commencerons par des exercices basés sur l'écoute, le mouvement, le regard. Le but est de s'initier au théâtre avec plaisir, en passant aussi par l'improvisation et la lecture de quelques textes ou scènes, pour découvrir aussi ce qu'est un personnage au théâtre.

cie-entre-en-scene.com
Inscription à l'accueil de l'Écofestival
À partir de 15 ans - Durée 1h00

ATELIER BAIN SONORE ET EXPRESSION CRÉATIVE
Charles BOUSSET et Agnès MILLET

Dim. 16h SALLE ICARE

Vibrez de tout votre être avec les didgeridoos et les bols chantants ! Bain sonore, harmonisation et écoute du silence bienveillant pour un voyage au Cœur de vous-même. Un temps d'expression créative vous sera proposé pour mettre en mouvement, en images, en mots, vos paysages rencontrés. Alchimie vibratoire et alchimie créatrice, pour se reposer, se ressourcer, rêver, créer !

Inscription à l'accueil de l'Écofestival
Ados/Adultes - Durée 1h30

les ANIMATIONS

LE BOIS DES JEUX

En continu

"Forêt ludique" où petits et grands peuvent jouer librement sur des jeux géants en bois, originaux et colorés, fabriqués à la main dans le Trièves.

leboisdesjeux.jimdo.com
Tout public

MACABANE

En continu

Une animation originale, joyeuse qui allie le ludique et le pédagogique. MACABANE rassemble les enfants qui pourront exprimer leur dextérité, en construisant des cabanes en bois de 4 m² au sol et 1m50 de hauteur, ni clou, ni vis que de l'emboîtement. Monter et démonter sa cabane : " le rêve ", sous la surveillance de nos animateurs pour le plaisir de tous. Le résultat est étonnant : qualité, réalisme, sécurité…. Et le sourire des enfants.

macabane.eu
Tout public

BAR À TENDRESSE

En continu

Compagnie JustOcorps

Un espace pour expérimenter la relation positive et bienveillante. En plus d'un petit verre, nos serveurs vous proposeront une carte complète de jeux tendres et poétiques.

justocorps.com
Tout public

ESPACE PETITE ENFANCE

En continu

L'association Bien Naître et Grandir vous informe sur la naissance, la santé, le maternage et la parentalité bienveillante. Vous pourrez notamment découvrir et échanger sur le portage des bébés et bambins, les couches lavables, l'hygiène naturelle infantile... Nous proposons un espace jeux pour les tout petits et leurs parents, ainsi que des coins change et allaitement.

STUDIO RADIO

En continu

Durant les deux jours, interviews sur le studio des radios de la Fédération AuraFM avec Radio Grésivaudan, New's fm, Couleur Chartreuse et Radio Alto.

LA P'TITE FERME ANIMÉE

En continu

Nos animaux sont installés dans des parcs en bois vous permettant d'approcher, toucher, câliner les poules, oie, lapins, agneaux, chèvres, poney et chien. Vous pourrez apprendre à traire, découvrir le cycle de l'œuf, faire du land art paysan… Une nouveauté cette année : Fabriquer vous-même votre jus de pomme bio à déguster sur place grâce à notre pressoir artisanal !

lafermeanimee.fr
Tout public

les SPECTACLES

ALTERNATIBA GRENOBLE

Samedi de 12h à 17h — DÉAMBULATION

Alternatiba Grenoble animera une déambulation avec des porteurs de paroles qui poseront des questions au public sur l'autonomie alimentaire et la finance éthique Une restitution au public de ces échanges aura lieu en fin d'après-midi. L'association a pour but de promouvoir les alternatives locales pour une transition écologique et sociale. Elle met en lien et en réseau les porteurs d'alternatives sur notre territoire et les fait connaître. Sa deuxième orientation: la désobéissance créative et/ou les Actions Non Violentes pour dénoncer ceux qui mettent en danger notre environnement et notre santé et qui empêchent cette transition écologique.

alternatiba.eu/grenoble

SPECTACLE DÉAMBULATOIRE BURLESQUE

Recyclowns et Cie

Dimanche à 11h et 14h — DÉAMBULATION

Au hasard d'une rue, au détour d'un stand, à côté d'une poubelle, vous les croiserez sans doute: ce sont deux "hôtesses de tri" qui, pour la première fois, sortent de leur cuisine pour sensibiliser au recyclage. Sensibles, naïves, enthousiastes et convaincues, elles ont préféré aux plaquettes chic les démonstrations choc ! Au travers de leur mission, elles disent leur amour de la vie, de l'art et des pingouins.

recyclowns.com

Tout public - Durée 1h30

Théâtre Ados BOUGEONS AUTREMENT

Compagnie du Théâtre Sous La Dent

Dimanche à 11h30 — Chapiteau BLEU

Madame la Maire de Crolles, entourée de ses deux adjointes, engage un projet novateur sur les conditions de déplacement dans sa bonne ville. Pour mettre en œuvre ce projet, madame la Maire va faire appel à l'agence publicitaire "Nos idées sont vos lumières". Cette agence publicitaire aura pour mission de créer des slogans pour imager les nouveaux modes de déplacement décidés par la Maire et ses adjointes.

theatre-sous-la-dent.net

Entrée libre - Tout public - Durée 1h00

À VOS SOUHAITS ! *Théâtre poético-burlesque*

Compagnie L'Échappée Belle

Dimanche à 15h30 — Chapiteau BLEU

Il était une fois, un couple de simples pêcheurs et leur cabane sur la falaise. Elle, c'est Yéyette. Lui, c'est Poulet. Un jour, Poulet pêche un poisson magique qui exaucera tous leurs souhaits. C'est le début d'un tourbillon infernal: pouvoir, insatisfaction, jamais assez ! Encore ! Un duo clownesque et une bande sonore originale mêlant bruitages, percus, contrebasse et accordéon. Au Royaume de l'opulence, la zizanie est reine !

cie-lechappeebelle.com

Tout public à partir de 4 ans - Entrée libre - Durée 50 min.

Label' énergie

solutions pour un habitat écologique

vente pro & particuliers
accompagnement de projet
devis gratuit
livraison

Matériaux écologiques

Isolation
Etanchéité
Finition...

Ventilation double flux haut rendement

Chaudières à granulés ÖkoFEN

www.labelenergie.com info@labelenergie.com

94 rue de la Roselière ZA du Terraillet 73190 Saint-Baldoph Tél. : **04 79 28 74 99**

REIKI

Relaxation
Développement personnel
Stages d'enseignement tous niveaux

Méthode énergétique de retour au bien-être à tout âge

à GRENOBLE
Alexandra
REY BOIS
06 86 74 15 11
Praticienne-Enseignante
Reiki Usui et Karuna

La Fédération de Reiki Usui

www.**relaxation-reiki-grenoble**.fr

La Compagnie entre en scène

Licence 2-1067602 et Licence 3-1067603 - SIRET: 54007176860027

Envie de faire du théâtre ?

STAGE les 17 et 18 Juin (15 à 99 ans) à Brignoud

Inscriptions ouvertes pour les **cours** de la rentrée prochaine

Infos et réservations 06.07.04.33.97

entre.en.scene.theatre@gmail.com

cie-entre-en-scene.com

Direction artistique : Irène Jargot

Spectacles branche école

Salle J. Vilar à Brignoud

Dona Juana 27 Mai à 20H30 et 28 Mai à 18H30

L'assemblée des femmes le Vendredi 2 juin à 20H30

Le cercle de craie caucasien, 11 Juin au CRDP à Grenoble, 24 Juin à Saint Mury, 25 Juin à Theys

https://www.facebook.com/CompagnieEntreEnScene

L'Écofestival en CONCERT

ORFEO STEEL BAND

Samedi à 19h — Chapiteau BLEU

Orféo Steel Band est un groupe spectaculaire qui joue sur d'imposants instruments métalliques fabriqués à partir de barils de pétrole appelés steel drums ou pan. Laissez-vous surprendre par la magie du recyclage et venez découvrir le calypso et la soca des caraïbes qui viendront enchanter l'heure de l'apéritif.

steelband-grenoble.jimdo.com
Entrée libre - Tout public - Durée 45 min.

SOIRÉE FESTIVE AVEC MUSICA CROLLES

Samedi à 20h30 — Chapiteau BLEU

Samedi soir, on danse à l'Écofestival ! Soirée animée par le groupe MUSICOMANIE, formé de la chanteuse Niki, accompagnée par Dominique à la guitare, Fabien à la basse, Clément au clavier, Manu à la batterie, tous enseignants à Musica Crolles .

De Stevie Wonder à Rag'n'bone Man, les musiciens de MUSICOMANIE nous feront partager leur passion de la musique et de la fête: Soyez en sûr, ça va bouger sous le chapiteau de l'Écofestival !

musicacrolles.com
Entrée libre

www.lignoroc.com

Tous les EXPOSANTS (1) de L'Écofestival

(1) Inscrits à la date de parution du catalogue

ASSOCIATONS

(L)'ABRI SOUS LA DENT

L'association gère deux locaux d'hébergements d'urgence pour les personnes sans abri et sans domicile, l'un à Crolles, l'autre à La Terrasse.

asdcrolles.fr
CROLLES (38)

AGEDEN

Accompagnement des particuliers et des collectivités dans leurs démarches concernant la transition énergétique.

ageden38.org
ST MARTIN D'HERES (38)

AIDE AU VOLONTARIAT EN INDE

Vente d'artisanat fabriqué au sein de notre association à Pondichéry par des personnes handicapées et défavorisées

volontariat-inde.org
VILLEURBANNE (69)

AINSI FON

Association d'aide aux artisans et artistes Béninois.

ainsifon.fr
JONAGE (69)

ALLIANCE PEC ISÈRE

Alliance PEC Isère contribue au maintien et au développement de l'agriculture paysanne, notamment en accompagnant le développement des AMAP.

amap-aura.org/reseau-38
GRENOBLE (38)

ALPES HIMALAYA

Parrainage d'enfants en Himalaya Indien, aide au développement durable d'un village et soutien à la médecine traditionnelle tibétaine.

alpes-himalaya.org
GRENOBLE (38)

ALTERNATIBA GRENOBLE

Recenser et faire connaitre les alternatives locales et collectives ; sensibiliser les citoyens aux enjeux liés aux changements climatiques et à la justice.

alternatiba.eu/grenoble
GRENOBLE (38)

ARTISANS DU MONDE

Promotion du commerce équitable par la vente de produits alimentaires et artisanaux et des actions de sensibilisation.

artisansdumondecrolles.com
CROLLES (38)

ASI GRÉSIVAUDAN

Développer une solidarité entre celles et ceux qui, ici comme là-bas, rêvent, luttent et agissent pour plus de justice.

solidarite-internationale-gresivaudan.org
CROLLES (38)

AUTOPRODUISEZ VOS OBJETS

L'association Entropie fait de l'accompagnement à la fabrication d'objets en bois (ruches…).

asso-entropie.fr/fr
GRENOBLE (38)

BELLEDONNE ÉDUCATION ENVIRONNEMENT

Développement et promotion de l'éducation à l'environnement sur le massif de Belledonne.

belledonne-education-environnement.fr
ST MARTIN D'URIAGE (38)

(LA) BULLE DE BONHEUR

L'association la Bulle de Bonheur propose des pratiques individuelles et collectives pour cheminer vers la santé et le bien-être.

bulledebonheur.fr
GRENOBLE (38)

CALAO NEERE

Financement du traitement anti palu pour les enfants par la vente de produits issus de la cueillette sauvage effectuée par les femmes du Burkina Faso.

calao-neere.fr
VILLARD BONNOT (38)

(LA) CATANANCHE CARTUSIENNE

Partage des savoirs et connaissances autour de la nature, plantes comestibles, truffe et gastronomie.

andre-coulon.fr
CROLLES (38)

(LA) CLÉ DES CHAMPS

Promotion de la consommation bio et locale, par la présence sur différentes foires, manifestions et l'animation de rencontres et conférences.

assobiocledeschamps.fr
GRENOBLE (38)

CRIIRAD

Défense du droit à l'information sur la radioactivité et le nucléaire et à la protection contre les dangers des rayonnements ionisants.

criirad.org
VALENCE (26)

(LE) DROIT DE GUÉRIR

Information de la population sur les maladies émergentes, en particulier la Maladie de Lyme.

ledroitedeguerir.com
VESSEAUX (07)

(LES) ÉCOLES DÉMOCRATIQUES

L'E.C.O.L.E du GRESIVAUDAN et l'ATELIER DES POSSIBLES (ouverture en 2017) :un type d'écoles différent en Isère : l'école démocratique.

ecoledugresivaudan.fr
FROGES (38)

ÉHANA

Pour s'éveiller à l'harmonie en Soi et avec la Nature, à travers le développement personnel et durable.

energie-harmonie-nature.com
MONTBONNOT (38)

FRAPNA

Défense de la nature et de l'environnement en Isère.

Frapna-38.org
GRENOBLE (38)

GRENE

Association écologique pour la défense de l'environnement en Grésivaudan (Vallée et Balcons). Sensibilisation au Développement Durable.

grene38.fr
LA TERRASSE (38)

GRÉSILIENCE

Animation Conseil en Agroécologie.

gresilience@gmail.com
LA COMBE DE LANCEY (38)

LEURS PINCEAUX PARLENT…

Une exposition à ciel ouvert sur les grilles de l'Ecofestival des peintres de l'atelier de l'association Proj-t' AGES (de 4 à 63 ans), atelier d'expression libre créé par l'artiste Sonia Mamy.

soniamamy.com
LE TOUVET (38)

LPO ISÈRE

Connaître et faire découvrir la biodiversité de notre territoire pour mieux la sauvegarder, avec la volonté de mobiliser l'ensemble des citoyens.

isere.lpo.fr
GRENOBLE (38)

MASNAT

Formation, aide à la santé et participation au développement de la région de l'Azawagh (Niger).

masnat.fr
PRECIEUX (42)

MOUVEMENT FRANÇAIS POUR UN REVENU DE BASE

Promotion du Revenu de Base Inconditionnel.

revenudebase.info
PARIS (75)

N'TODEM LE PONT

Soutien solidaire de projets partenaires (public et associatifs) au Cameroun : santé, éducation, économie…

janvince@club-internet.fr
PONT DE CLAIX (38)

(LA) NEF

Établissement financier engagé dans la gestion transparente et responsable de l'épargne citoyenne.

lanef.com
VAULX EN VELIN (69)

NON AU LYON-TURIN

Association contre les grands projets inutiles et imposés (le Lyon Turin) et pour une alternative (transport par ferroutage).

lyonturin.eu
AUSSOIS (73)

POUR DES CHAMBARAN SANS CENTER PARCS

Protection et sauvegarde de la forêt naturelle des Chambaran face à la construction d'un Center Parcs.

pcscp.org
ROYBON (38)

SANTÉ ENVIRONNEMENT RHÔNE-ALPES

Mener des actions, des débats, des interventions afin de mieux informer et faire prendre en compte l'influence de notre environnement sur la santé.

sera.asso.fr
GRENOBLE (38)

SORTIR DU NUCLÉAIRE ISÈRE

Association de citoyens militants dénonçant les crimes, les mensonges et les dangers du nucléaire civil et militaire.

blog.sdn38.info
ST MARTIN D'HERES (38)

TERRE DE LIENS

Mouvement pour la préservation des terres agricoles et le développement d'une agriculture biologique et paysanne.

terredeliens.org
CROLLES (38)

(LE) TICHODROME

Le Tichodrome accueille oiseaux et mammifères sauvages découverts en détresse par le grand public, afin de tenter de les soigner pour les relâcher.

le-tichodrome.fr
LE GUA (38)

(LE) WWOOFING

Transmission des savoir-faire agricoles bio et un mode de vie écologiquement durable.

wwoof.fr
ST PAUL EN CHABLAIS (74)

ALIMENTATION

ARBORICULTURE MANZONI ÉTIENNE

Producteur de fruits et petits fruits BIO, transformation en jus, confitures, compotes, vinaigres, apéritifs et sorbets.

bienvenue-a-la-ferme.com/rhone-alpes/savoie/ste-helene-du-lac/ferme/arboriculture-etienne-manzoni/251008
STE HÉLÈNE DU LAC (73)

BRASSERIE DU CHARDON

Fabrique de bières bio de fermentation haute non filtrées, non pasteurisées et de limonade.

brasserie-du-chardon.com
CROLLES (38)

ÇA DÉPOTE

Production en agriculture biologique de jeunes plants de légumes et d'aromates, adaptés au climat de notre vallée.

cadepote@gmx.fr
CROLLES (38)

CAVAGNA YOAN ET FANNY

Vignerons, producteurs de vins biologiques en Savoie depuis 2013.

vins-cavagna.com
MYANS (73)

CLOS DE MARTIN

Producteur et transformateur de petits fruits en sorbets et glaces, confitures et coulis, pralines de noisettes et amandes, biscuits et gâteaux.

daniele.hug@free.fr
ST MARTIN D'URIAGE (38)

(L)'ÉPICERIE AMBULANTE

Livraison de produits Locaux ET Bio ET de Saison à votre travail, gare ou domicile : Légumes, Fruits, Pains…
Grésivaudan et Entrée de Grenoble.

ecotier.fr
THEYS (38)

(LE) JARDIN DES MALICES

Culture, cueillette & transformation de plantes aromatiques et médicinales
Hydrolats / Eaux florales, Macérats huileux et Huiles aromatisées.

aude.wack@hotmail.fr
CHABONS (38)

MAMATEN

Première boulangerie sans gluten de Savoie : Pains (+ 25 variétés) pétris à la main, pâtisseries et mets salés sans gluten, lactose, sucre canne.

mamatem.com
STE HELENE DU LAC (73)

NAHIL

Producteur d'huile d'olive en Tunisie.

huiledolivanahil.com
RIVE DE GIER (42)

NOIX ET NOIX

Produits pour les gourmands & les sportifs: barres aux noix, barres noix-figue-raisin sans sucre ajouté sans gluten.

noixetnoix.fr
ST HILAIRE DU ROSIER (38)

(LE) PAIN DE SAINT HUGON

Boulangerie Pâtisserie Traiteur Biologique situé dans le massif de Belledonne avec plus de 25 ans d'expérience dans le pain 100% au levain naturel.

lepainsainthugon.free
ST PIERRE D'ALLEVARD (38)

PORTUGAL EN VERCORS

Vente de produits portugais bio et de Clairette de Die bio.

portugalenvercors.fr
AUTRANS (38)

(LA) ROTEUSE DE L'ARCLUSAZ

Micro-brasserie, produisant des bières bio, avec des ingrédients de qualité.

laroteusedelarclus.wixsite.com/le-site
ST JEAN DE LA PORTE (73)

(LES) RUCHERS DE MAUBEC

Apiculture biologique.

miel-des-abeilles-bio.com
MAUBEC (38)

SATORIZ

Réseau de 33 magasins, autour de l'idée du bio pour tous : des produits certifiés dans une logique de mise en valeur des producteurs.

satoriz.fr
STE HÉLÈNE SUR ISERE (73)

(LE) TONNEAU GOURMAND

Restaurant, Caviste et Bar à vins: 350 références de vins bio, en biodynamie et natures. Cuisine maison de produits frais des fermes de l'Isère.

tonneau-gourmand.fr
CROLLES (38)

MODE ET ARTISANAT

ANARTISANART

Sérigraphie textile artisanale sur coton bio-équitable. Travail sur commande ou créations militantes.

anartisanart.com
MARCELLAZ (74)

ARTISANS MONGOLS

Coopérative d'artisans et de nomades en Mongolie : articles 100 % laine de Mongolie, fabriqués main.

artisansmongols.fr
PONTCHARRA (38)

(L')ATELIER D'ABALONE

Création de bijoux originaux en argent 925 et sertis de pierres semi-précieuses, 100% fait main.

latelier-abalone.jimdo.com
TRUINAS (26)

AU CREUX D'UN ARBRE

Vaisselle et ustensiles de cuisine en bois, dans un style tout en douceur et en rondeur, large choix d'essences pour nourrir les sens !

aucreuxdunarbre.fr
CRUET (73)

(LA) BOITE À CLEF

Création d'objets en bois sculptés au couteau.

la boite à clef.over-blog.com
LA ROCHETTE (73)

BULLES A MALICES

Créatrice de produits lavables et éco-responsables : des serviettes hygiéniques, des couches lavables, de l'essuie-tout, des lingettes...

bullesamalices.com
LA TERRASSE (38)

COLANIZ

Collection mode et accessoires issue de la revalorisation textile locale: pièces uniques pour hommes et femmes.

colaniz.fr
MOURS ST EUSEBE (26)

DES DEUX MAINS

Fabrication d'instruments de musique en recyclant des bouteilles de gaz.

des2mains@hotmail.com
ST GEORGES SUR RENON (01)

FILEUSE D'ETOILES

Création artisanale de bijoux en fil d'argent massif, bois et pierre semi-précieuse ainsi que maroquinerie à la main, de la découpe aux coutures.

heartofbeauty.fr
PLAN DE BAIX (26)

HELIOBIL

Mobiles et animations solaires

heliobil.com
ST LAURENT LA ROCHE (39)

NATUR'ELEMENTS

Création de bijoux en bois tournés incrustés d'étain et en pierres naturelles.

bijouxnaturelements.com
CESARCHES (73)

PAPIER LAVANDE

Fabrication de papier artisanal à la forme à partir de papier recyclé, tissus et végétaux et de papeterie artisanale.

papierlavande.fr
PONT DE BARRET (26)

RAYON JAUNE

Fabrication de vêtements et accessoires de visibilité originaux pour les cyclistes quotidiens et objets en bâches événementielles recyclées.

rayonjaune.com
LONS LE SAUNIER (39)

SAÏMIRI

Artisan-créateur de bijoux végétaux en graines dont "ivoire végétal".

creation@saimiri.fr
ST VALLIER DE THIEY (06)

VOIR LA NATURE AUTREMENT

Créatrice avec l'outil numérique de cartes diverses, d'ensembles de cartes très colorées, petits tableaux, auteure, expositions.

passerelledecouleurs.com
MEYLAN (38)

PRESSE ÉDITION ÉDUCATION

CFPPA SAINT ISMIER

Centre de formation dans le domaine du paysage et de l'agriculture.

edp.educagri.fr
ST ISMIER (38)

ÉDITIONS BELLE EMERAUDE

Édition de revues et livres / Éducation alternative.

belle-emeraude.com
VILLARD SUR DORON (73)

ÉDITIONS YVES MICHEL & SOUFFLE D'OR

Les éditions Yves Michel s'engagent pour accompagner l'émergence de la société civile et pour fournir des pistes d'actions concrètes !

yvesmichel.org
GAP (05)

TERRE VIVANTE

Depuis 30 ans, éditeur de référence de l'écologie pratique. Centre de formation et d'apprentissage.

terrevivante.org
MENS (38)

UN AUTRE SENS

Maison d'édition pour jeunesse.

unautresens.fr
ESSERT BLAY (73)

ÉCO-HABITAT

ADOSYS

Société spécialisée dans le traitement de l'eau et notamment dans l'osmose inverse et la dynamisation.

adosys.fr
LES AVENIERES (38)

ALPES ÉCO MATÉRIAUX

Magasin spécialisé en matériaux naturels, produits scrupuleusement sélectionnés pour leurs compositions et performances.

alpes-ecomateriaux.com
ST NAZAIRE LES EYMES (38)

AQUATIRIS

Concepteur et installateur de systèmes écologiques de traitement des eaux usées.

aquatiris.fr
LAISSAUD (73)

CASTORS RHÔNE-ALPES

Soutien de l'auto-construction et l'auto-rénovation de son habitation par l'entraide tout en encourageant une réflexion écologique.

castorsrhonealpes.fr
LYON (69)

CREALP'ENVIRONNEMENT

Piscines à filtration bio ainsi que des Bains, Spas et Saunas tout bois.

crealp-environnement.com
PONTCHARRA (38)

CUISINER AVEC LE SOLEIL

Fours et séchoirs à fruits fabriqués en éco-matériaux : bois local, contre-plaqué peuplier, liège, verre, aluminium réutilisé.

alainparetebeniste.wixsite.com/fours-solaires
PEYRINS (26)

ENERCOOP

Fournisseur d'électricité 100% renouvelable et coopérative représentant une alternative au nucléaire.

rhone-alpes.enercoop.fr
GRENOBLE (38)

HEALING PLACES

Conception FENG SHUI /Jardin Cocréatif / Santé & Habitat sain / Ondes électromagnétiques / Olfactothérapie.

lieuxdenergie.com
LUMBIN (38)

INTERNORM

Menuiseries extérieures hautes performances thermiques pour maisons BBC, passives, bioclimatiques, ossatures bois.

iso-conseil.com
VINAY (38)

LABEL ÉNERGIE

Vente et conseil de matériel éco-construction. Distribution de chauffage bois.

labelenergie.com
ST BADOLPH (38)

LAMBERT CHEMINÉES

Poêles à bois et à granulés de nouvelle génération labellisés flamme verte 7 étoiles.

lambertcheminees.com
PONTCHARRA (38)

SANTÉ & BIEN-ÊTRE

À L'AUNÉE DES BOIS

Production de plantes médicinales dans le massif des Bauges (Savoie), transformées en alcoolatures, extraits de bourgeons et huiles solaires.

contact@alauneedesbois.fr
LE CHATELARD (73)

ALPHA BIOTEC

Producteur et transformateur de microalgues dont la spiruline et d'extraits comme le SPIRULYSAT®.

algosource.com/shop
GUERANDE (44)

(LE) BAL DES MARMOTTES

Produits bio de remise en forme, élixirs floraux, ortie silice, immortelle de corse, charbon ; fabriquant d'oreillers végétaux double face millet-épeautre.

instantbio-05.com
CHATEAUROUX LES ALPES (05)

BIEN-ÊTRE ET SANTÉ

Produits pour moins consommer et moins polluer : soins intimes, bien-être.

instantbio-05.com
EMBRUN (05)

BODY NATURE

Fabricant de produits bio et éco (Entretien, Cosmétiques, Bien-être).

body-nature.fr
NUEIL LES AUBIERS (79)

BOUTIK DU MONDE

Vente de produits de bois de cade, encens pour assainir, diffuseur, anti mites, produits traitants.

Boutikdumonde.fr
ST JEAN PLA DE CORTS (66)

C'D'LA BALLE

Création écolocale et artisanale d'oreillers et coussins végétaux en balles de grand épeautre bio et tissus coton ou lin de récup.

mayer.aline@orange.fr
ST SAUVEUR DE MONTAGUT (07)

CANOLA

Savonnerie artisanale et locale.

canola.fr
VAULNAVEYS LE HAUT (38)

CASSE NOISETTES

Fabrication artisanale de bijoux bien être en bois de noisetier.

fonderflickelisa@yahoo.fr
EPINAL (88)

CENTRE GENTIANE

Espace de Bien-être en Isère: Respirer, se ressourcer, prendre le temps...
Une pause bénéfique !

centregentiane.fr
PONTCHARRA (38)

DANSE BIODYNAMIQUE LA LUCARNE

Forme de danse libre proposant des exercices de conscience corporelle et des explorations libres du mouvement.

dansebiodynamique.fr
PONTCHARRA (38)

DROMESSENCE

Huiles essentielles, eaux florales, huiles végétales, macérats de bourgeons, élixirs d'orchidées, extraits de pépins de pamplemousse.

legrenierdubienetre.fr
VALENCE (26)

ECOLYNE

Confection artisanale de produits écologiques lavables et durables. Nos produits sont des alternatives aux papiers, cotons ou serviettes hygiéniques.

ecolyne.fr
AOSTE (38)

(LES) ÉLIXIRS FLORAUX DE FLORA

Créatrice, consultante et formatrice en fleurs de Bach. Présentation de ma gamme d'élixirs, adaptée à notre époque. Venez découvrir leurs vertus...

les élixirs floraux de flora.com
POLIENAS (38)

HAPPY BABY BOX

Cadeaux de naissance original et 100% grenoblois.

happy-baby-box.fr
EYBENS (38)

INOU ET LA MÉDIATION ANIMALE

Services et activités de la médiation animale et de la sensibilisation en lien avec le monde canin.

inou.chien@yahoo.fr
ALLEVARD (38)

(LA) JOIE D'ÊTRE SOI

Véronique Cavuoto kinésiologue et magnétiseuse pour trouver plus de paix et de joie dans la vie.

kinesiologue-magnetisme-reiki.fr
MEYLAN (38)

LES SENS DE NOS VALLÉES

Cueillette, production et transformation de plantes: huiles essentielles, eaux florales, macérats huileux, tisanes, sirops, pétillants.

renaudg26@hotmail.com
CRUPIES (26)

NATURE EN BULLES

Fabrication de savons naturels par saponification à froid, et de baumes à lèvres; sous mention Nature et Progrès.

nature-en-bulles.com
CHAPAREILLAN (38)

Ô LAIT D'ANESSE

Paysans, nous produisons du lait d'ânesse. Savonniers, nous le transformons en savons et cosmétiques bio.

o-lait-danesse.com
ST BONNET DE VALCLERIEUX (26)

(LE) P'TIT SAVOYARD BIO

Producteur inventeur de la tisane à sucer, plantes médicinales alimentaires pressées à froid, fabrication artisanale de bijoux ésotériques.

lepetitsavoyardbio.fr
MARCELLAZ ALBANAIS(74)

PAM ALPINES

Producteurs-cueilleurs de plantes aromatiques et médicinales BIO: huiles essentielles, hydrolats et cosmétiques naturels.

pam-alpines.fr
ROCHECHINARD (26)

SOLEILVERT

Présentation et vente de cuiseurs solaires paraboliques et de fours solaires.

soleilvert.solar
LANCRANS (01)

TERRE D'ÉTOILES

Espace de santé naturelle, bien être, spiritualité. Ventes de minéraux, pendules.

terre.etoiles.net
GRENOBLE (38)

TERRE DE GOJI

Production de baies de goji en Isère ; produits dérivés du goji et plants.

terredegoji@gmail.com
TULLINS (38)

RANDONNÉES & VOYAGES

BELLEDONNE EN MARCHE

Encadrement d'activités de montagne et de pleine nature, développement d'outils pédagogiques.

belledonne-en-marche.fr
STE AGNES (38)

RESTAURATION

(LE) CHAMP DES GAMELLES

Maraîchers, cuistos en agriculture biologique et locale, restauration ambulante. Légumes de saison réchauffés par les épices en s'inspirant de cuisine d'ici et d'ailleurs.

lechampdesgamelles@gmail.com
ST LAURENT EN ROYANS (26)

(LA) FÉE DES CRÊPES

Galettes salées et crêpes sucrées bio, savoureuses et made by a breizh girl.

feedescrepes@free.fr
CHAMPAGNIER (38)

EMMANUELLE PANCHERI

Restaurant végétarien Nature & Progrès : plat indien, galettes, tartes salées, crudités, crêpes au lait de riz, gaufres.

manu.et.seb@orange.fr
SERRIERES EN CHAUTAGNE (73)

RESTO MICHTO

Petit resto nomade de cuisine vegan et vivante sous forme de buffet. Échange libre pour le paiement. Atelier de 1h " Confection de rouleaux de printemps " le samedi à 17h et le dimanche à 10h (inscription au restaurant).

resto-michto.blog4ever.com
SIGOYER (05)

(LA) TOQUE SAUVAGE

Traiteur végétal bio. Cuisine aux plantes sauvages : soupe, assiette végétarienne, pâtisseries, galettes végétales.

toquesauvage.com
DARBRES (07)

100% COOPÉRATIF
FOURNISSEUR D'ÉLECTRICITÉ
100% RENOUVELABLE

Changer pour une électricité 100 % renouvelable dès aujourd'hui ?
Réponse : Oui, c'est possible !

Pour tous : Entreprises, collectivités., particuliers..
Locataires ou propriétaires - Aucun changement technique
Estimations tarifaires sur demande et en ligne sur le site internet

Enercoop est le seul fournisseur coopératif d'électricité 100% renouvelable privilégiant les contrats directs avec des producteurs indépendants.

www.enercoop-rhone-alpes.fr
contact@enercoop-rhone-alpes.fr

enercoop
Rhône-Alpes

L'énergie est notre avenir, économisons la !

SOIREE CONCERT SAMEDI 3 JUIN

Dès 20h30

Entrée libre

Grand chapiteau

Avec le groupe **Musicomanie**

-Buvette Restauration BIO- Sous chapiteau

Musica CROLLES

WWW.ECOFESTIVAL.FR